EST. PARIS XVII

STUDIO

Photo · Vidéo · Son

LIVRET DE PRODUCTION

14 rue Fructidor — 75017 Paris



Sommaire.

01	Le studio	Présentation, chiffres, les deux espaces, le plan
02	Ce qui est compris	Lumière, plateau, confort, fonds Colorama
03	En option	Matériel à louer et équipe sur place
04	Tarifs	Location, ménage, options, abonnement
05	Venir	Adresse, métro, stationnement, livraison
06	Le jour de la séance	Accès, électricité, fin de séance
07	Bon à savoir	Règles du lieu, ménage, annulation
08	Réalisations	Ce que le studio a accueilli
09	Contact	Nous joindre

À PROPOS

Un espace vierge, pensé pour la création.

Bleach est une toile blanche : un studio photo, vidéo et son de 47 m² à Paris 17e, pensé pour accueillir votre univers, pas pour imposer le sien.

Une grande pièce lumineuse, divisée en deux : un plateau dégagé et une zone de préparation. Lumière naturelle traversante, matériel professionnel inclus, accès autonome de 7 h à 23 h, 7 jours sur 7.

IDÉAL POUR

Portraits · books comédiens · mode et lookbooks · packshots e-commerce · interviews · podcasts vidéo · clips · contenus pour les réseaux



LE STUDIO, VU DEPUIS LA ZONE DE PRÉPARATION

EN BREF

Le studio en quelques chiffres.

47 m²

SURFACE TOTALE

28 m²

PLATEAU DE PRISE DE VUE

18,7 m²

ZONE DE PRÉPARATION

20 fonds

COLORÉS COLORAMA, PLUS UN BLANC ET UN NOIR

13 pers.

AU PLUS, ÉQUIPE COMPRISE

7–23 h

ACCÈS AUTONOME, 7 JOURS SUR 7

ZONE 01 — 28 M²

Le plateau.

Un plateau lumineux et dégagé, que chaque créatif investit avec son propre univers. De grandes baies vitrées de 2,70 m courent sur toute la longueur : la lumière est à son meilleur le matin, et reste homogène toute la journée. Des rideaux noirs occultants la modulent, ou la bloquent entièrement.

- Fond blanc Colorama 2,75 × 11 m
- 20 fonds colorés Colorama et un noir
- Fond vert à dérouler, au même format
- Baies vitrées de 2,70 m
- Rideaux noirs occultants
- Triple vitrage, bâtiment très calme



LE PLATEAU, FOND BLANC DÉROULÉ

ZONE 02 — 18,7 M²

La préparation.

Un espace pour l'accueil, le stylisme et le maquillage, pensé pour préparer en confort avant la prise de vue — et pour suivre l'image en direct.

- Deux tables de maquillage avec grand miroir
- Portant stylisme et cintres
- Canapés et fauteuils
- Écran externe : retour image et montage
- 3 tables et 6 chaises
- Wi-Fi haut débit

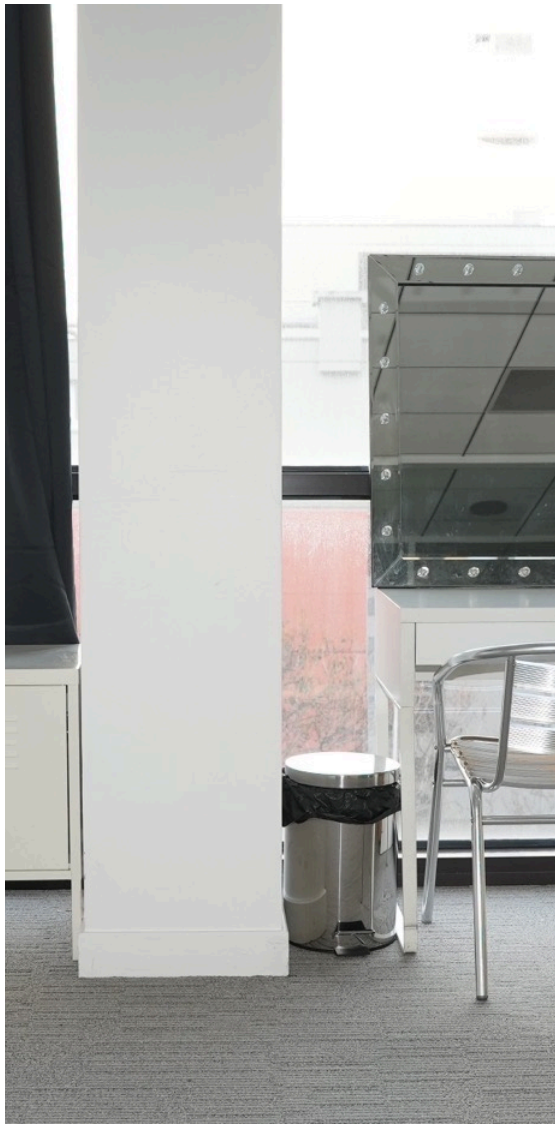



DIMENSIONS

Le plan du studio.

SURFACE TOTALE	≈ 47 m²
PRISE DE VUE	28 m²
PRÉPARATION	18,7 m²
VOLUME	10 × 4,68 m

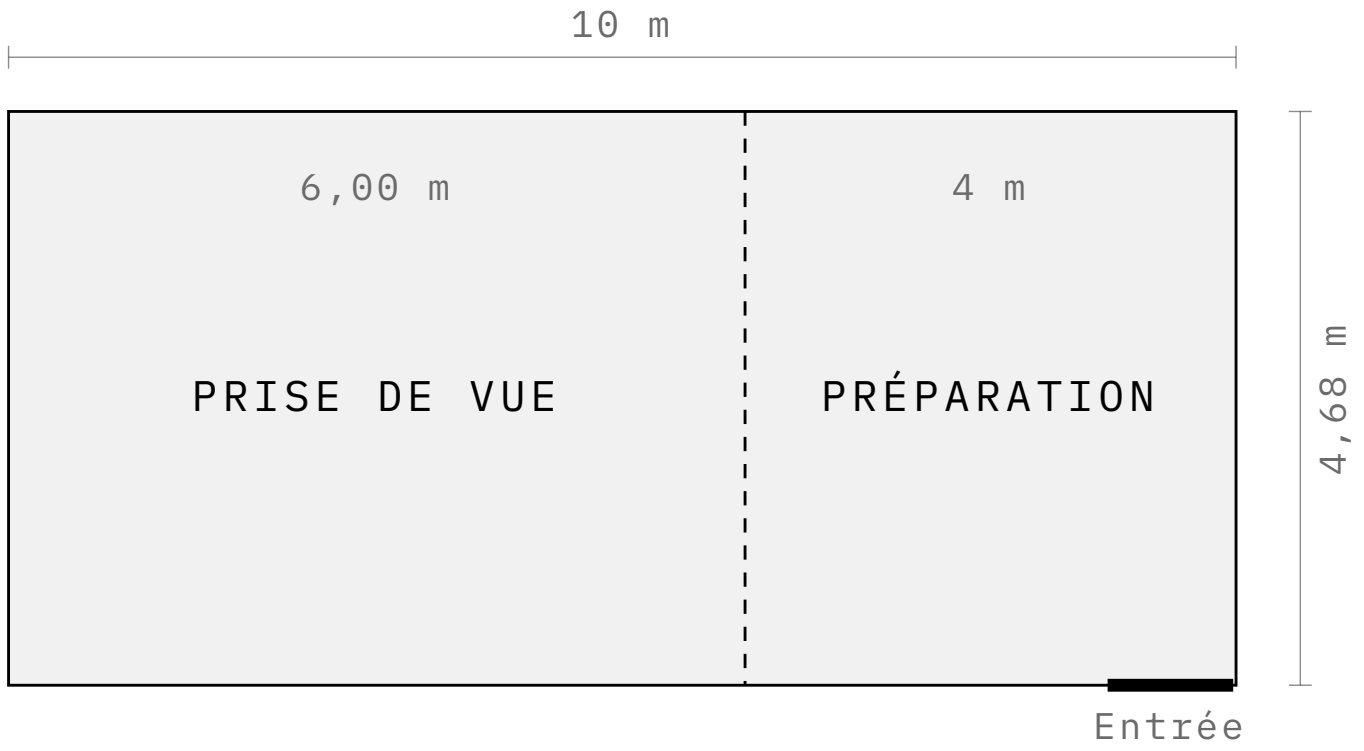

INCLUS DANS CHAQUE RÉSERVATION

La lumière est déjà là.

- 2 flashs Godox AD400 Pro
- 2 éclairages Neewer CB 100C RGB, softbox paraboliques 85 cm
- Snoot et réflecteurs
- Softbox octogonale 150 cm, monture Bowens
- Pieds lumière
- Sacs de lest
- Ventilateur
- Machine à fumée
- Rallonges
- Défroisseur vapeur



LE MATÉRIEL COMPRIS, INSTALLÉ SUR LE PLATEAU



GODOX AD400 PRO · SNOOT · RÉFLECTEURS



DEVANT LES BAIES VITRÉES

ET AUSSI

Le reste du lieu.

- ↔ Meubles et décoration déplaçables
- Cuisine commune : frigo, micro-ondes, café, bouilloire
- Évier
- Toilettes
- Jusqu'à 13 personnes

TOUS EN 2,75 × 11 M · COMPRIS DANS LA RÉSERVATION

Les fonds Colorama.

Noir	Jaune citron	Jaune or	Rouge corail	Rouge cerise	Rose fuchsia	Gris perle	Taupe	Gris moyen	Crème	Blanc — 2 rouleaux
#1E1E1E	#FEF562	#ECBA07	#DA4B54	#D73249	#EE5186	#C8C4BF	#877C78	#929494	#F5E4C3	#F4F2EE

Bleu roi	Bleu ciel	Bleu lagon	Bleu-gris	Bleu denim	Lavande	Vert	Kaki	Olive	Vert sapin	Vert anis
#4969C8	#8DB9CC	#5192A7	#6B9CA9	#4C7297	#8692B4	#5A9A60	#676845	#5A5335	#406C57	#C0C16E

Un fond blanc, un fond noir et 20 fonds colorés. Teintes indicatives, relevées sur une photo du studio : l'écran, l'impression et la lumière les modifient.

SUR DEMANDE, À RÉSERVER AVEC LE CRÉNEAU

Matériel à louer, équipe sur place.

01

Caméra

- Sony A7S III
- 2 cartes 128 Go
- Tamron 28–75 mm
- Canon 12 mm vignetté
- Metabones EF → E
- Metabones PL → E
- Filtres FX Dream et FX Star
- Mattebox
- Tilta Nucleus M
- Ronin S2

02

Lumière

- Flash Godox V1 S
- Kit déport flash Godox X3 S
- C-Stand CST33
- Déport mini boom
- Lite Mat Bi Color
- Kit Astera — 4 Titan
- Kit Astera — 2 Helios
- Astera Box
- 2 Dash

03

Son

- 2 micros cravate DJI

04

Équipe

- Chef opérateur
- Montage
- Retouche
- Production complète

Aucune caméra n'est comprise dans la location. Tarifs sur demande : bleachstudioparis@gmail.com

PRIX HORS TAXES · TVA 20 %

Les tarifs.

Location à l'heure

DURÉE	TARIF HORAIRE	EXEMPLE
2 à 7 h	30 € HT	2 h — 60 € HT · 72 € TTC
8 à 11 h	25,50 € HT · –15 %	8 h — 204 € HT · 244,80 € TTC
12 h et plus	24 € HT · –20 %	12 h — 288 € HT · 345,60 € TTC

Minimum 2 heures, par heures entières. Réservation au moins 24 h à l'avance. Confirmation immédiate par email ; règlement par virement ou sur place.

FORFAIT MÉNAGE, À CHAQUE RÉSERVATION

30 € HT · 36 € TTC

OPTION — ASSISTANT DÉDIÉ TOUTE LA SÉANCE

30 € HT de l'heure

OPTION — ANNULATION REMBOURSÉE

13 % du montant protégé

ABONNEMENT PHOTOGRAPHE — 10 H PAR MOIS

230 € / mois · engagement 3 mois

Les options demandent 48 h de préavis.

ACCÈS

14 rue Fructidor, 75017 Paris.

- Métro Porte de Saint-Ouen, ligne 13 — 7 min à pied
- Stationnement gratuit sur place, à la journée
- Quai de livraison au niveau -1, jusqu'au semi-remorque — ouvert de 7 h à 18 h 30
- Monte-charge du -1 au studio, à toute heure
- Accessible en fauteuil roulant, de la rue au studio, toilettes comprises
- Accès depuis la rue

Ouvrir l'itinéraire dans Google Maps →



LE PLATEAU, FOND BLANC

ACCÈS AUTONOME DE 7 H À 23 H, 7 JOURS SUR 7

Le jour de la séance.

01

Avant

Le code de la serrure connectée, le code Wi-Fi et une courte vidéo explicative vous sont envoyés avant votre séance. Les noms des participants nous parviennent au plus tard 24 h avant : le bâtiment les demande.

02

Pendant

Le créneau comprend l'installation et le rangement. Électricité : 9 kVA, sur 18 prises exploitables. Fumée : à nous signaler avant le jour J, fenêtres ouvertes. Un souci ? Appelez-nous au 06 42 20 61 74.

03

À la fin

Fond blanc remis en place, mobilier replacé, matériel rangé, déchets emportés. Le studio est libéré à l'heure de fin. Le ménage courant est couvert par le forfait.

EXTRAIT DES CONDITIONS DE VENTE, ARTICLE 10.1 · INDEMNITÉS EN CAS DE MANQUEMENT

Les règles du lieu.

Les parties communes sont strictement interdites : hall, étages, escaliers, cour, paliers, façade.	200 €
Les animaux sont interdits, sauf accord écrit préalable.	100 €
Il est interdit de fumer et de vapoter, dans le studio comme dans l'immeuble.	150 €
Paillettes, confettis, peinture, liquides et produits alimentaires salissants sont interdits sans notre accord.	100 €
Machine à fumée et fumigènes sont autorisés, à condition de nous les signaler avant le jour de la séance. Fenêtres ouvertes pendant et après l'usage.	
Capacité maximale : 13 personnes, équipe comprise.	50 € par personne en plus
Les horaires sont à respecter : tout dépassement est facturé par heure entamée, au tarif horaire, si le studio est libre.	30 € HT par heure
Le studio est rendu dans son état initial : matériel rangé, fonds en place, mobilier replacé, déchets évacués.	50 €
Le code d'accès est personnel et ne se transmet pas.	100 €
Le voisinage est à respecter : pas de musique forte ni de bruit excessif.	100 €
Les fonds papier se foulent sans chaussures, ou avec des couvre-chaussures.	25 € par mètre sali, marqué ou déchiré
Pas de nourriture sur le plateau. La cuisine est commune au bâtiment : la laisser propre, et respecter les autres résidents.	
Réservation au moins 24 h à l'avance : les noms des participants sont transmis à la sécurité du bâtiment.	

CONDITIONS

Ménage et annulation.

01

Forfait ménage

30 € HT, soit 36 € TTC, ajouté à chaque réservation, quelle que soit sa durée. Il est remboursé avec la séance en cas d'annulation.

02

Sans option

Plus de 30 jours avant	remboursement intégral
De 30 à 10 jours	60 % remboursés
Moins de 10 jours	50 % remboursés

03

Avec l'option

Tout ce qui a été réglé est remboursé, hors prix de l'option, jusqu'à 48 h avant la séance. Un report est accordé sans frais s'il est demandé plus de 48 h avant.

Annulation par email à bleachstudioparis@gmail.com · remboursement sous 5 jours ouvrés · conditions complètes : bleach-website.bleachstudioparis.workers.dev/cgv



ÉDITORIAL MODE · PLATEAU, FOND COLORÉ



SÉRIE MODE · FOND BLANC



LOOKBOOK · PRÉPARATION



CAPTATION VIDÉO

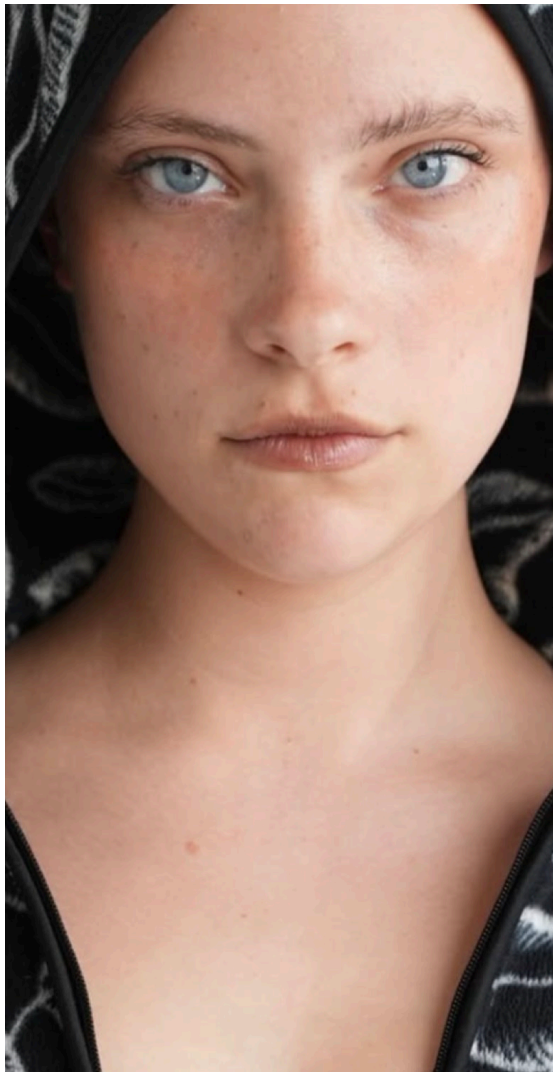

SÉRIE PORTRAIT

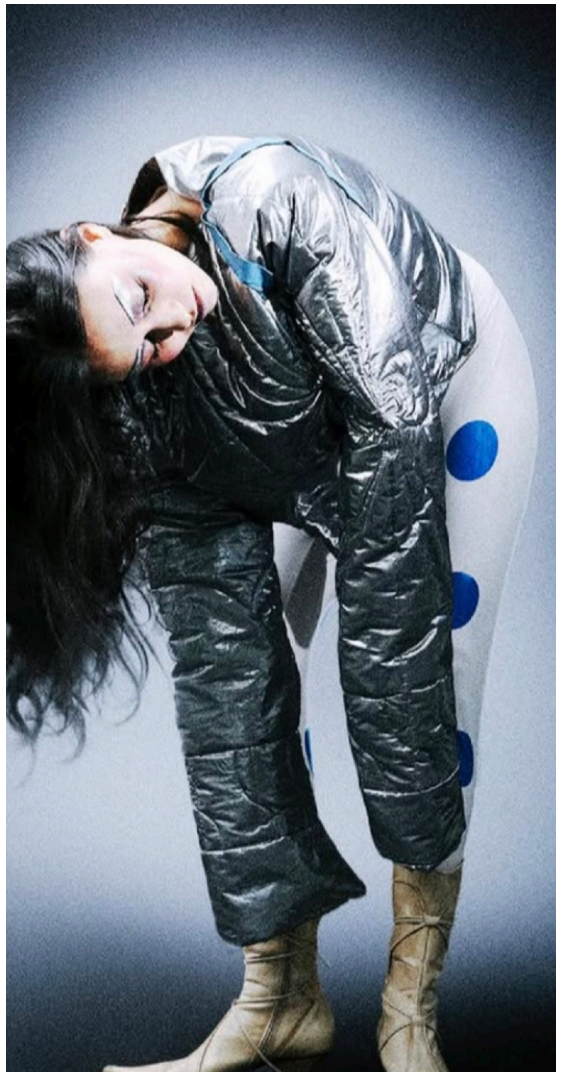

PACKSHOT



SÉRIE MODE

Discutons de votre projet.

STUDIO

EMAIL

bleachstudioparis@gmail.com

TÉLÉPHONE

06 42 20 61 74

INSTAGRAM

@bleachstudioparis

ADRESSE

14 rue Fructidor, 75017 Paris